

【第5章】手数料支払 —経路確認手数料—

申請手順

- STEP 1
ユーザID取得
- ↓
- STEP 2
車両登録
- ↓
- STEP 3
経路確認車両設定
- ↓
- STEP 4
通行可能経路確認
- ↓
- STEP 5
手数料支払
回答書発行
- ↓
- STEP 6
通行可能経路
閲覧

経路確認手数料支払

- 経路確認の「手数料支払」をクリックします。
- 未支払経路一覧が表示されるので、経路確認手数料を支払う経路確認番号選びます。
- 「請求手数料確認」をクリックします。

申請者ID: 3002DRO 氏名: 確認 太郎
 法人名: 道路新産業特車運送株式会社

未支払経路一覧

■検索フォーム

経路確認番号	<input type="text"/>	経路抽出方法	<input type="text"/>
経路確認名称	<input type="text"/>	最終更新日	<input type="text"/>
起点	出発地住所	通行期間	<input type="text"/>
	交差点番号	車検照会結果	<input type="text"/>
終点	目的地住所	ステータス	<input type="text"/>
	交差点番号		

②手数料を支払うおのり確認番号を選びます。

■未支払経路一覧

表示件数 10 9件の検索結果

番号	経路確認番号	経路確認番号(追加元)	経路確認名称	起点		終点		経路抽出方法	最終更新日	通行期間		照会結果	ステータス	申請者・車種・積載貨物情報	通行可能日時	選択
				交差点番号	出発地住所	交差点番号	目的地住所			開始日	終了日					
1	24-13072	-	マニュアル作成用(都道府県)	5440340083	茨城県大洗町東光台	5439450294	栃木県栃木市野中町	都道府県単位検索	2025/04/04	2025/04/16	2026/04/15	OK	未支払	表示	表示	<input type="checkbox"/>
2	25-556	-	マニュアル用(2地点)	5440440018	茨城県ひたちなか市湊本町	5439450210	栃木県栃木市野中町	2地点双方向2経路検索	2025/04/11	2025/04/14	2026/04/13	OK	未支払	表示	表示	<input type="checkbox"/>
3	25-658	-	マニュアル作成用(ラストマイルの経由地点設定)	5440440018	茨城県ひたちなか市湊本町	5439450210	栃木県栃木市野中町	2地点双方向2経路検索	2025/04/10	2025/04/14	2026/04/13	OK	未支払	表示	表示	<input type="checkbox"/>
4	25-648	-	マニュアル用(接続重要物流道路等編集)	5440340083	茨城県大洗町東光台	5439450210	栃木県栃木市野中町	2地点双方向2経路検索	2025/04/10	2025/04/14	2026/04/13	OK	未支払	表示	表示	<input type="checkbox"/>
5	25-578	-	マニュアル用(2地点双方向2経路検索)	5440440018	茨城県ひたちなか市湊本町	5439450210	栃木県栃木市野中町	2地点双方向2経路検索	2025/04/10	2025/04/14	2026/04/13	OK	未支払	表示	表示	<input checked="" type="checkbox"/>
6	25-552	-	マニュアル用(2地点双方向2経路検索)	5440340083	茨城県大洗町東光台	5439450294	栃木県栃木市野中町	2地点双方向2経路検索	2025/04/09	2025/04/14	2026/04/13	OK	未支払	表示	表示	<input type="checkbox"/>
7	25-137	-	テスト2	5440440714	茨城県ひたちなか市阿字ヶ浦町	5438670046	群馬県東吾妻町小泉	2地点双方向2経路検索	2025/04/03	2025/04/07	2026/04/06	OK	未支払	表示	表示	<input type="checkbox"/>
8	24-12988	-	マニュアル作成用(2地点双方向)	5440340083	茨城県大洗町東光台	5439450294	栃木県栃木市野中町	2地点双方向2経路検索	2025/03/26	2025/03/31	2026/03/30	OK	未支払	表示	表示	<input type="checkbox"/>
9	24-9319	-	お試し(2地点双方向2経路検索)	5239750761	神奈川県横浜須賀本市町三丁目	5239751114	神奈川県横浜須賀市平成町3丁目	都道府県単位検索	2025/02/12	2024/12/30	2025/12/29	OK	未支払	表示	表示	<input type="checkbox"/>

①

①未支払経路一覧が表示されます。

③「請求手数料確認」をクリックします。

③

請求手数料確認

複数の経路確認番号を選択して、一括で手数料支払を行うことが可能です。

申請手順

STEP 1

ユーザID取得

STEP 2

車両登録

STEP 3

経路確認車両
設定

STEP 4

通行可能経路
確認

STEP 5

手数料支払
回答書発行

現在

STEP 6

通行可能経路
閲覧

経路確認手数料支払

- 経路確認手数料の明細が表示されます。
- 問題がなければ右下の「手数料支払」をクリックします。



特車通行確認制度システム
経路確認

申請者ID: 3002DRO 氏名: 確認 太郎
法人名: 道路新産業特車運送株式会社

トップページ ログアウト



基本情報入力 > 車両設定 > 積載貨物設定 > 車両情報確認 > 経路設定 > 添付資料設定 > 手数料確認 > 支払

経路確認手数料確認

対象件数: 1件

番号	経路確認番号	経路確認名称	経路抽出方法	最終更新日	通行期間		実車/空車	回答書の要否(※)	経路確認情報	通行可能経路	手数料内訳	金額(円)
					開始日	終了日						
1	25-578	マニュアル用(2地点双方向2経路検索)	2地点双方向2経路検索	2025/04/10	2025/04/14	2026/04/13	実車	要	表示	表示	表示	1,200

①

① 経路確認の明細が表示されます。

②

② 合計金額が表示されます。

③

③ クリックします

合計(円) 1,200

後で支払う

手数料支払

申請手順

経路確認手数料支払

- 「経路確認手数料 支払いについて(ご確認)」が別ウィンドウで表示されるので確認します。
- 問題がなければ「上記を確認しました」にチェックを入れて、「支払いに進む」をクリックします。



経路確認手数料 支払いについて (ご確認)

【お支払いの前にご確認ください】

- 登録車両の通行可能経路の確認の求め(経路検索)は、電子データ化された道路情報等を基に、即時に通行可能経路を検索するものであり、電子データ化されていない地点を出発地及び目的地に指定することはできません。経路検索後、通行可能経路マップを十分ご確認くださいませようお願いいたします。
- なお、登録車両を電子データ化されていない地点を出発地及び目的地とする経路を通行させる場合には、電子データ化された地点を出発地及び目的地とする通行可能経路の回答に加え、別途電子データ化されていない地点を出発地及び目的地とする特殊車両通行許可の手続きを行っていただく必要があります。
- この場合、経路検索を利用せず(通行可能経路の回答なく)、電子データ化されていない地点を出発地及び目的地とする特殊車両通行許可の手続きのみでも当該経路の通行は可能です。

上記を確認しました

キャンセル

①確認したらチェックを入れます。
②「支払いに進む」をクリックします。

通行期間		実車/空車	回答書の要否 (※)	経路確認情報	通行可能経路	手数料内訳	金額 (円)
開始日	終了日						
2025/04/14	2026/04/13	実車	要	<input type="button" value="表示"/>	<input type="button" value="表示"/>	<input type="button" value="表示"/>	1,200
合計 (円)							1,200

申請手順

経路確認手数料支払

- 「「特殊車両通行確認制度手続き手数料」のお支払い」が表示されますので、確認します。
- 支払い方法を選択します。支払金額が5,000円まではクレジットカードのみ、5,000を超える場合はオンラインによる銀行振込も、選ぶことができます。



HIDO 氏名: 確認 太郎
産業特車運送株式会社



「特殊車両通行確認制度手続き手数料」のお支払い

- 本画面は「特殊車両通行確認制度手続き手数料」のオンライン決済を行うものです。オンライン決済は、当機構から決済代行機関として委託している株式会社DGフィナンシャルテクノロジーが、実施します。
- 手数料のお支払いはクレジットカード決済としますが、手数料の合計が5千円を超える場合にはインターネットバンキング（ペイジー）の選択が可能です。なお、分割払いはできません。また、従来の特殊車両通行許可オンライン申請を利用した場合の申請手数料については、本システムでは決済できません。
- クレジットカードでお支払いの場合は、利用可能なクレジットカードをご準備下さい。インターネットバンキング（ペイジー）でお支払いの場合は、利用可能な金融機関をご準備ください。
- お支払い手続きに進まれた場合は各金融機関の利用規約等に従って手続きをしてください。なお、ご利用の金融機関のシステムに不具合が発生した場合の対応については、当該金融機関の窓口にお問い合わせ願います。
- 車両登録および経路確認後15分以内に支払い手続きが完了しない場合には、車両登録または経路確認画面に戻ります。
- お支払い手続きが完了しましたら、車両登録および経路確認の回答書を発行します。お支払い完了後の返金はできませんので、ご注意ください。
- 領収書の発行はできません。領収書が必要な方は、クレジットカード会社の利用明細書または、インターネットバンキングの支払い画面のコピーなどで代替してください。なお、特車登録センターでは「ご利用明細」の形式での発行は承っております。詳しくは電話またはメールにてお問い合わせください。

添付資料設定 ▶ 手数料確認 ▶ 支払

通行期間		実車/空車	回答書の要否(※)	経路確認情報	通行可能経路	手数料内訳	金額(円)
開始日	終了日						
2025/04/14	2026/04/13	実車	要	表示	表示	表示	1,200

合計(円) 1,200

後で支払 ▶ 手数料支払

①

クレジットカード

①支払い方法を選択します。

キャンセル

【第5章】手数料支払 -経路確認手数料-

申請手順

- STEP 1
ユーザID取得
- ↓
- STEP 2
車両登録
- ↓
- STEP 3
経路確認車両設定
- ↓
- STEP 4
通行可能経路確認
- ↓
- STEP 5
手数料支払
回答書発行
- ↓
- STEP 6
通行可能経路閲覧

現在

経路確認手数料支払

- クレジットカードの場合はこの画面が表示されますので、必要事項を入力します。
- クレジットカードは本人認証セキュリティ対策の為、事前に登録したメールアドレスまたは電話番号を入力して下さい。(必須)
- 入力が完了したら、「クレジットカード決済」をクリックします。

The screenshot shows a web form for credit card payment. It includes fields for card number, name, month/year, and CVC. Below these are radio buttons for 'メールアドレス' (Email Address) and '電話番号' (Phone Number). At the bottom, there are buttons for 'クレジットカード決済' (Credit Card Payment) and 'キャンセル' (Cancel). A vertical line with numbered callouts (1-4) points to these key elements.

① カード情報を入力します。

② メールアドレスまたは電話番号を入力します。

③ 「クレジットカード決済」をクリックします。

④ 支払いを中断する場合は、「キャンセル」をクリックします。

【第5章】手数料支払 -経路確認手数料-

申請手順

車両登録手数料支払(銀行振り込み)

- 銀行決済用の決済代行会社の画面が表示されます。インターネットバンキングを実施する金融機関を選択します。



金融機関を選択します。カナ検索も可能です。

○クレジットカード

◎銀行振込

以下のフォームに銀行振込情報を入力してください。
入力完了後「決定」ボタンをクリックしていただきますと決済が行われます。

◎法人 ○個人

法人名: 法人名カナ:

金融機関選択

銀行・金融機関のインターネットバンキングを利用した振込・代金決済です。
ご利用の金融機関を選択してください。

みずほ銀行	三菱UFJ銀行	三井住友銀行
りそな銀行	埼玉りそな銀行	PayPay銀行
楽天銀行	住信SBIネット銀行	ゆうちょ銀行

上記以外の金融機関を選択される場合は、その金融機関の最初の文字を選択してください。

ア	イ	ウ	エ	オ
カ	キ	ク	ケ	コ
サ	シ	ス	セ	ソ
タ	チ	ツ	テ	ト
ナ	ニ	ヌ	ネ	ノ
ハ	ヒ	フ	ヘ	ホ
マ	ミ	ム	メ	モ
ヤ		ユ		ヨ
ラ	リ	ル	レ	ロ
ワ				

銀行店に基づく「電子決済等代行業」に係る表示
<https://www.veritrans.co.jp/declaration/BankingAct1.html>

veritrans

ベリトランスの安全な決済システムで、安心してショッピングをお楽しみいただけます。

申請手順

車両登録手数料支払(銀行振り込み)

- 金融機関を選択しますと各金融機関の振込サービス画面が表示されます。
- 振込サービス画面が表示されない場合は、次項を確認願います。



決済代行会社の画面が表示されます。

選択した金融機関の振込サービス画面が表示されます。

各金融機関
振込サービス画面

申請手順

車両登録手数料支払(銀行振り込み)

- 金融機関の画面が表示されない場合、表示ブロックの解除が必要となります。

STEP 1

ユーザID取得



STEP 2

車両登録



STEP 3

経路確認車両
設定



STEP 4

通行可能経路
確認



STEP 5

手数料支払
回答書発行



現在

STEP 6

通行可能経路
閲覧

ブロックされていると赤い点が表示されますのでクリックします。

ブロックを解除するため許可を選択します。

申請手順

車両登録手数料支払(銀行振り込み)

- 各金融機関のインターネットバンキング画面にログインいただき、オンライン決済を実施願います。
- 決済を中止する場合には、金融機関からログアウトいただき、決済を中断願います。



各銀行 ログイン 支払い実行

サンプル

■ お振込みありがとうございました。お振込み頂いた内容は次の通りです。確認した後画面を閉じてください。

お振込み内容	
■ご請求番号	
■お振込み先	カ) デイジーフィナンシャルテクノロジー
■お振込み金額	¥1,200

取納代行業を株式会社DGフィナンシャルテクノロジーに委託しております。一部のネット専業銀行では、振込先が「カ) デイジーフィナンシャルテクノロジー」と表示されます。

Copyright © 2021 DG Financial Technology, Inc., a Digital Garage company. All rights reserved.

申請手順

経路確認手数料支払

- 支払いが完了するとこの画面が表示されます。
- 「閉じる」をクリックして手数料の支払いは完了です。



IDRO 氏名: 確認 太郎
産業特車運送株式会社



決済結果

手数料のお支払いが完了しました。

車両の登録または、回答書発行が自動的に実施されお手続きが完了いたします。

支払管理番号: 1000008438
決済金額: 1,200円
決済日時: 2025-04-16 16:42:24

閉じる

①

①「閉じる」をクリックします。

添付資料設定 ▶ 手数料確認 ▶ 支払

通行期間		実車/空車	回答書の要否 (※)	経路確認情報	通行可能経路	手数料内訳	金額 (円)
開始日	終了日						
2025/04/14	2026/04/13	実車	要	<input type="button" value="表示"/>	<input type="button" value="表示"/>	<input type="button" value="表示"/>	1,200

合計 (円) 1,200

- クレジットカード決済のボタンをクリックしてからのトラブル等に関するお問い合わせは、ご利用のクレジットカード会社のヘルプデスクにご連絡ください。
- 銀行振込で記入期間を選択して画面が切り替わってからのトラブル等に関するお問い合わせは、ご契約の銀行のヘルプデスクにお問い合わせください。

申請手順

STEP 1

ユーザID取得



STEP 2

車両登録



STEP 3

経路確認車両
設定



STEP 4

通行可能経路
確認



STEP 5

手数料支払
回答書発行



現在

STEP 6

通行可能経路
閲覧

経路確認手数料支払

- 「トップページへ戻る」をクリックします。



特車通行確認制度システム
経路確認

申請者ID: 3002DRO 氏名: 確認 太郎
法人名: 道路新産業特車運送株式会社

トップページ ログアウト



決済システムで手数料の支払いを完了してください。

トップページへ戻る

①

①「トップページへ戻る」を
クリックします。

【第5章】手数料支払 -回答書ダウンロード-

申請手順

回答書ダウンロード

- 経路検索メニューの「経路一覧」をクリックします。



特車通行確認制度システム
トップページ

申請者ID: 3002DRO 氏名: 確認 太郎
法人名: 道路新産業特車運送株式会社



車両登録

- ▶新規登録・編集
- ▶手数料支払
- ▶登録車両一覧
- ▶登録車両廃止

単車、トラクタ、トレーラの車両情報の登録・編集・廃止ができます。こちらの手続きは手数料がかかります。

車両グループ・トラクタ/トレーラ組合せ設定

- ▶車両グループ設定
- ▶トラクタ/トレーラ組合せ設定

登録済みの車両情報を基に車両グループや組合せを設定できます。こちらの手続きに手数料はかかりません。

経路確認

- ▶新規作成・編集
- ▶手数料支払
- ▶**経路一覧** ①

経路確認の作業は提出フォームです。提出完了・保存した経路確認の内容も一覧表で確認できます。

①「経路一覧」をクリックします。

システムインフォメーション

システムに関するお知らせ事項は、[こちら](#)をご確認ください。



申請手順



回答書ダウンロード

- 回答書をダウンロードする経路確認番号を選びます。
- 右上の「回答書ダウンロード」をクリックします。

特車通行確認制度システム
経路確認

申請者ID: 3002DRO 氏名: 確認 太郎
法人名: 道路新産業特車運送株式会社

トップページ
 ログアウト

車両登録

グループ・組合せ設定

経路確認

確認済経路一覧

■検索フォーム

経路確認番号		経路抽出方法	
経路確認名称		回答書発行日	日 ~ 日
起点	出発地住所	通行期間	日 ~ 日
	交差点番号	ステータス	
終点	目的地住所		
	交差点番号		

■確認済経路一覧

表示件数 10 2件の検索結果

番号	経路確認番号	回答後の経路追加	経路確認番号(追加元)	経路確認名称	起点		終点		経路抽出方法	回答書発行日	通行期間		ステータス	申請者・車両・積載貨物情報	通行可能経路	通行可能経路マップ	通行条件	追加経路	選択
					交差点番号	出発地住所	交差点番号	目的地住所			開始日	終了日							
1	24-9294	有	-	お試し(都道府県検索)	5239751114	神奈川県横須賀...	5239750761	神奈川県横須賀...	都道府県単位検索	2025/01/20	2025/01/20	2026/01/19	確認済	表示	表示	ダウンロード	表示	追加	<input checked="" type="checkbox"/>
2	25-578	-	-	マニュアル用(2地点双向2経路検索)	5440440018	茨城県ひたちな...	5439450210	栃木県栃木市野...	2地点双向2経路検索	2025/04/16	2025/04/16	2026/04/15	確認済	表示	表示	ダウンロード	表示	追加	<input type="checkbox"/>

/ 1

②「回答書ダウンロード」をクリックします。

②

①

①経路確認番号を選択します。

- 複数の経路確認番号を選択することができます。
- 回答書は回答書番号単位で別々にダウンロードされます。

申請手順

STEP 1

ユーザID取得

STEP 2

車両登録

STEP 3

経路確認車両
設定

STEP 4

通行可能経路
確認

STEP 5

手数料支払
回答書発行

現在

STEP 6

通行可能経路
閲覧

回答書ダウンロード

- 回答書がダウンロードされます。



特車通行確認システム
経路確認

申請者ID: 3002DRO 氏名: 確認 太郎
法人名: 道路新産業特車運送株式会社

①

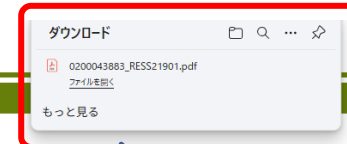

①回答書がダウンロード
フォルダに保存されます。



確認済経路一覧

■検索フォーム

経路確認番号		経路抽出方法	
経路確認名称		回答書発行日	～
起点	出発地住所	通行期間	～
	交差点番号	ステータス	
終点	目的地住所		
	交差点番号		
		クリア	検索

■確認済経路一覧

表示件数 10 2件の検索結果

番号	経路確認番号	回答後の経路追加	経路確認番号(追加)	経路確認名称	起点		終点		経路抽出方法	回答書発行日	通行期間		ステータス	申請者・車両・積載貨物情報	通行可能経路	通行可能経路マップ	通行条件	追加経路	選択
					交差点番号	出発地住所	交差点番号	目的地住所			開始日	終了日							
1	24-9294	有	-	おとし(都道府県検索)	5239751114	神奈川県横浜...	5239750761	神奈川県横浜...	都道府県単位検索	2025/01/20	2025/01/20	2026/01/19	確認済	表示	表示	ダウンロード	表示	追加	<input checked="" type="checkbox"/>
2	25-578	-	-	マニュアル用(2地点双方向2経路検索)	5440440018	茨城県ひたち...	5439450210	栃木県栃木市野...	2地点双方向2経路検索	2025/04/16	2025/04/16	2026/04/15	確認済	表示	表示	ダウンロード	表示	追加	<input type="checkbox"/>

<< 1 >> 1 / 1 移動

回答書ダウンロード

申請手順

回答書ダウンロード

● 回答書のサンプル(回答書の鑑)

登録車両の通行に関する回答書

令和7年1月20日

道路新産業特車運送株式会社
特車 花子 殿

(一財) 道路新産業開発機構

令和7年1月20日 付け回答番号第 24-9294 号で確認の求め
あった件について、下記のとおり回答します。

記

1. 通行可能経路の有無及び通行可能経路が有る場合はその内容
通行可能経路：あり(別紙「通行可能経路マップ」を確認のこと)
2. 通行可能経路の通行に係る通行時間その他の通行方法

通行可能期間：令和7年1月20日から1年間
通行方法の定めがある箇所は、別紙「通行可能経路マップ」や「通行経路条件一覧」を確認のこと。通行条件に対応する通行方法については、別紙「通行条件の区分」を確認のこと。
別紙「通行経路条件一覧」の交差点の寸法C条件については、当該交差点において折進する場合に適用するものであり、原則、直進する場合には適用しない。
バラ積み：可

夜間通行：なし
また、交通混雑が予想される市街地等を通行する場合は、当該区間の交通混雑を避けて通行すること。
通行可能経路は、原則、左側端から数えて一番目の車両通行帯(登坂車線が設けられている区間においては登坂車線)を通行すること。
幅 2.5m を超える場合、料金所の通過に当たっては、以下を条件とする。
・ 高速自動車国道を通行する場合、特大車レーン(最左側レーン)を通行するとともに、料金所係員の指示に従うこと。
・ 本州四国連絡高速道路を通行する時は必ず2日前までに本州四国連絡高速道路(株)の管理センター管理営業課に予め連絡し、料金所の通過方法についてその指示を受けること。

- 走行時には、ダウンロードした「登録車両の通行に関する回答書」(本紙)と、別添の以下の書類を携行して下さい。
 - ・ 経路確認時の車両一覧表
 - ・ 車両の諸元に関する説明書
- 携行方法は、プリント出力でも電子データ(取り締まりの際などに、すぐに提示できるようにしてあること)でも、どちらでも構いません。

STEP 1

ユーザID取得



STEP 2

車両登録



STEP 3

経路確認車両
設定



STEP 4

通行可能経路
確認



STEP 5

手数料支払
回答書発行



現在

STEP 6

通行可能経路
閲覧

申請手順

- STEP 1
ユーザID取得
- ↓
- STEP 2
車両登録
- ↓
- STEP 3
経路確認車両
設定
- ↓
- STEP 4
通行可能経路
確認
- ↓
- STEP 5
手数料支払
回答書発行
- ↓
- STEP 6
通行可能経路
閲覧

通行可能経路マップダウンロード

- 通行可能経路を確認するには、通行可能経路マップの「ダウンロード」をクリックします。
- マップがダウンロードフォルダに保存されます。

特車通行確認制度システム 経路確認

申請者ID: 3002DRO 氏名: 確認 太郎
法人名: 道路新産業特車運送株式会社

確認済経路一覧

■検索フォーム

経路確認番号	経路抽出方法
経路確認名称	回答書発行日
起点	通行期間
出発地住所	ステータス
交差点番号	
目的地住所	
交差点番号	
目的地住所	
交差点番号	

クリア 検索

■確認済経路一覧

表示件数 10 2件の検索結果

番号	経路確認番号	回答後の経路追加	経路確認番号(追加)	経路確認名称	起点		終点		経路抽出方法	回答書発行日	通行期間		ステータス	申請者・車両・積載貨物情報	通行可能経路	通行可能経路マップ	実行条件	追加	選択
1	24-9294	有	-	お試し(都道府県検索)	5239751114	神奈川県須賀...	5239750761	神奈川県横須賀...	都道府県単位検索	2025/01/20	2025/01/20	2026/01/19	確認済	表示	表示	ダウンロード	表示	追加	<input checked="" type="checkbox"/>
2	25-578	-	-	マニュアル用(2地点双方向2経路検索)	5440440018	茨城県ひたちな...	5439450210	栃木県栃木市野...	2地点双方向2経路検索	2025/04/16	2025/04/16	2026/04/15	確認済	表示	表示	ダウンロード	表示	追加	<input type="checkbox"/>

1 / 1 移動

②通行可能経路マップがダウンロードフォルダに保存されます。

①「ダウンロード」をクリックします。

申請手順

- STEP 1
ユーザID取得
- ↓
- STEP 2
車両登録
- ↓
- STEP 3
経路確認車両設定
- ↓
- STEP 4
通行可能経路確認
- ↓
- STEP 5
手数料支払
回答書発行
↓ 現在
- STEP 6
通行可能経路閲覧

通行可能経路マップダウンロード

- 通行可能経路マップのサンプル(都道府県検索 全体図)

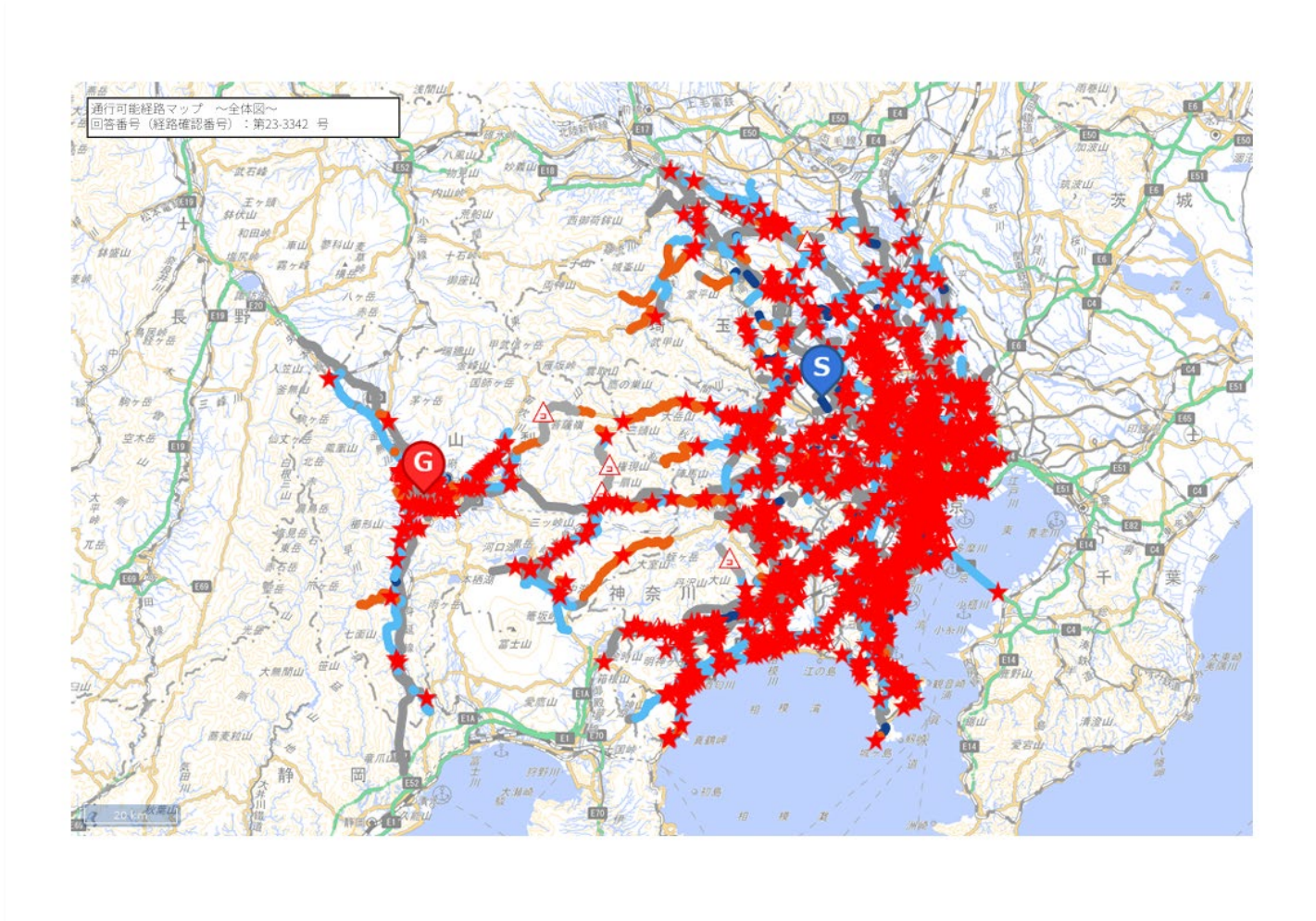

申請手順

STEP 1

ユーザID取得



STEP 2

車両登録



STEP 3

経路確認車両
設定



STEP 4

通行可能経路
確認



STEP 5

手数料支払
回答書発行



現在

STEP 6

通行可能経路
閲覧

通行可能経路マップダウンロード

- 通行可能経路マップのサンプル(都道府県検索 都道府県単位)

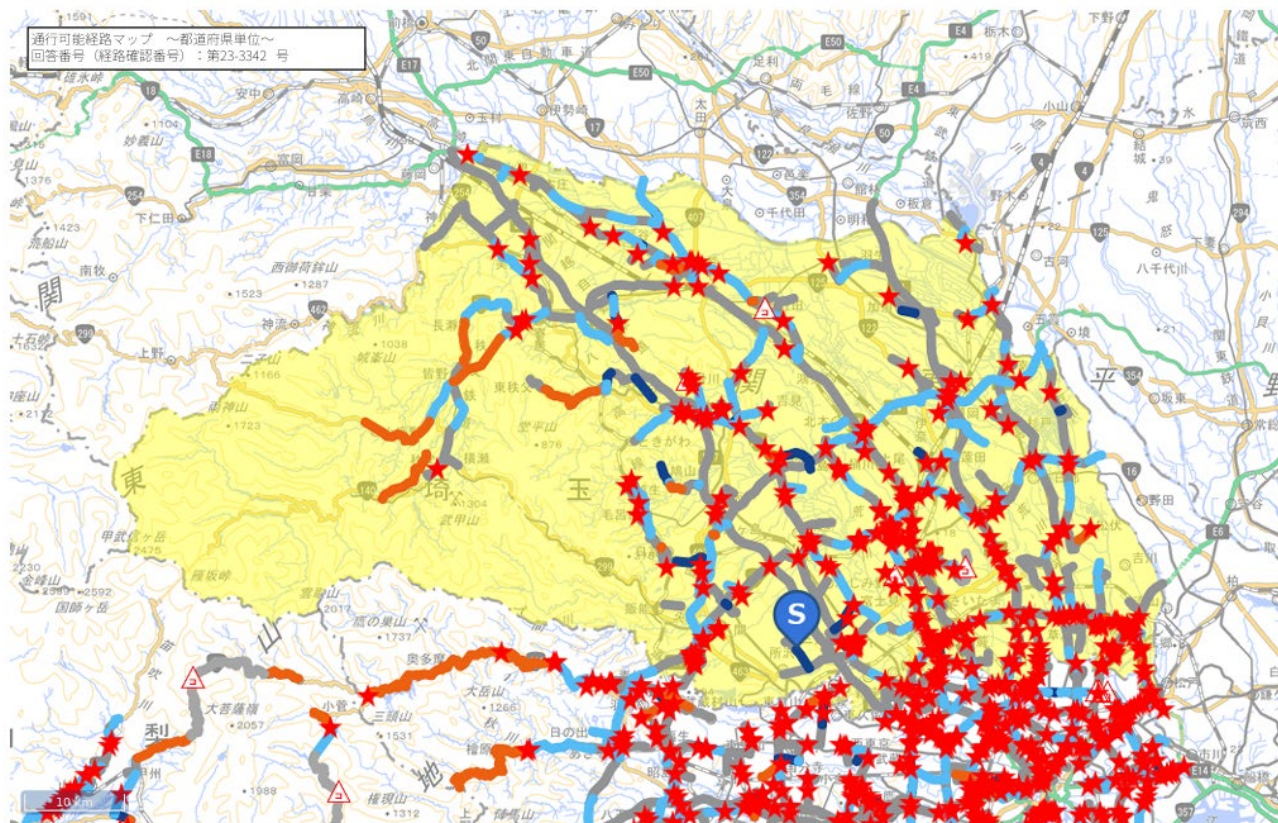

申請手順

STEP 1

ユーザID取得



STEP 2

車両登録



STEP 3

経路確認車両
設定



STEP 4

通行可能経路
確認



STEP 5

手数料支払
回答書発行



現在

STEP 6

通行可能経路
閲覧

通行可能経路マップダウンロード

- 通行可能経路マップのサンプル(都道府県検索 都道府県単位)

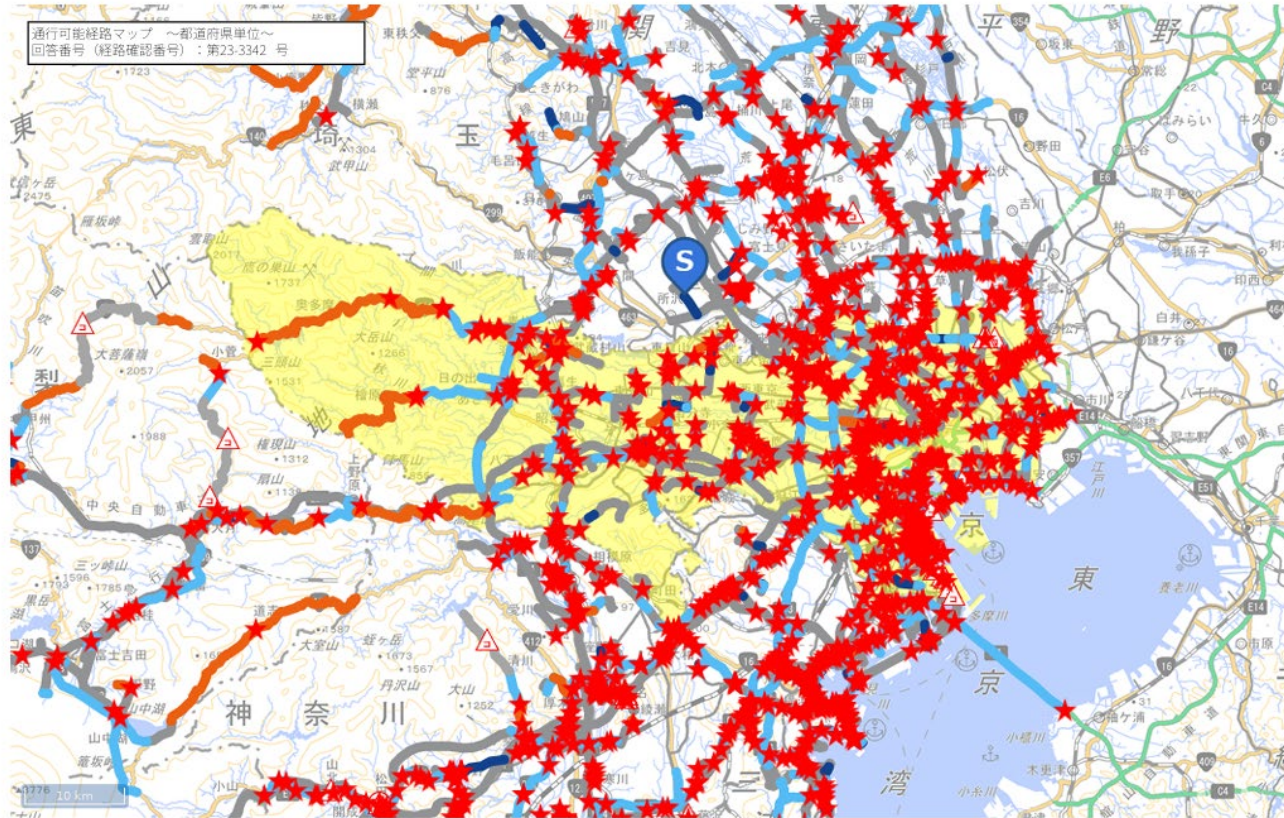

申請手順

STEP 1

ユーザID取得



STEP 2

車両登録



STEP 3

経路確認車両
設定



STEP 4

通行可能経路
確認



STEP 5

手数料支払
回答書発行



STEP 6

通行可能経路
閲覧

通行可能経路マップダウンロード

- 通行可能経路マップのサンプル(都道府県検索 都道府県単位)

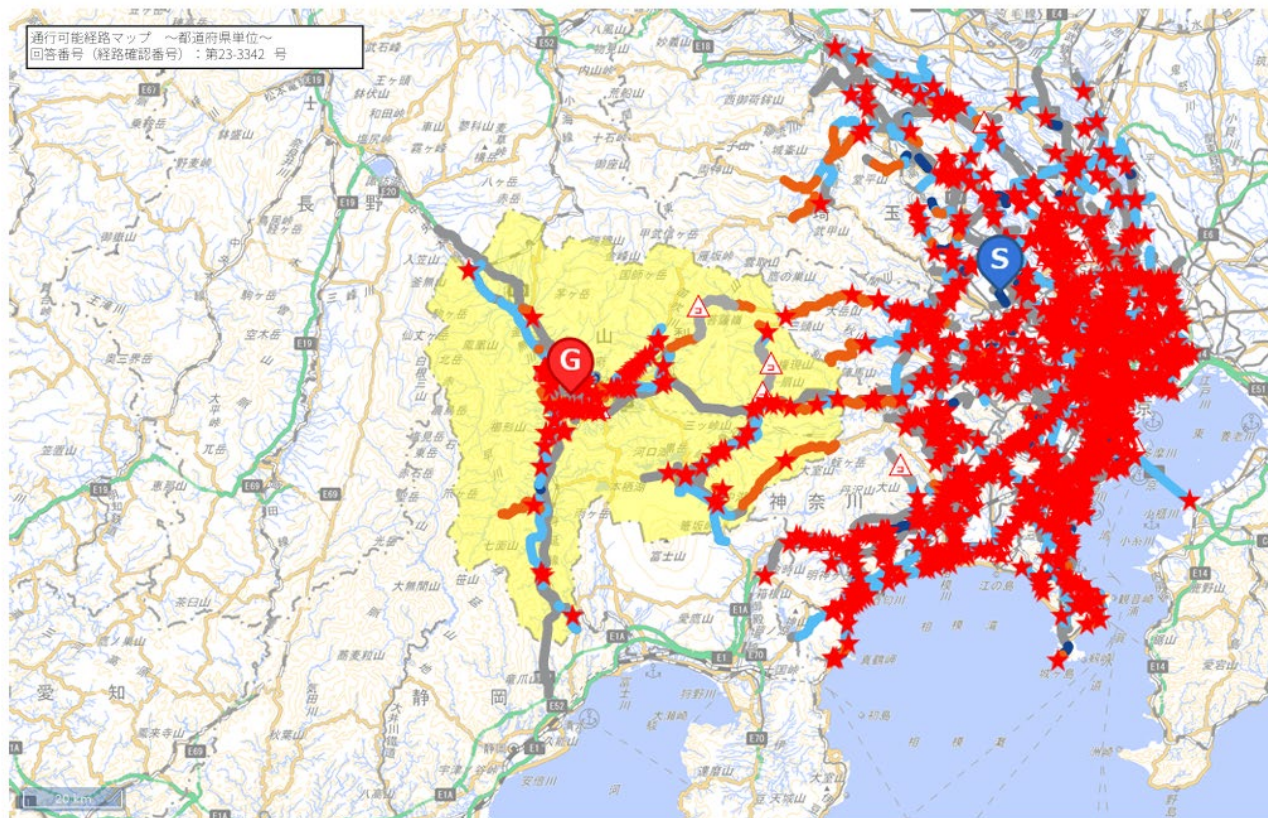

申請手順

STEP 1

ユーザID取得



STEP 2

車両登録



STEP 3

経路確認車両
設定



STEP 4

通行可能経路
確認



STEP 5

手数料支払
回答書発行



STEP 6

通行可能経路
閲覧

通行可能経路マップダウンロード

- 通行可能経路マップのサンプル(2地点双方向2経路検索 全体図)



申請手順

STEP 1

ユーザID取得



STEP 2

車両登録



STEP 3

経路確認車両
設定



STEP 4

通行可能経路
確認



STEP 5

手数料支払
回答書発行



現在

STEP 6

通行可能経路
閲覧

通行可能経路マップダウンロード

- 通行可能経路マップのサンプル(2地点双方向2経路検索 都道府県単位)

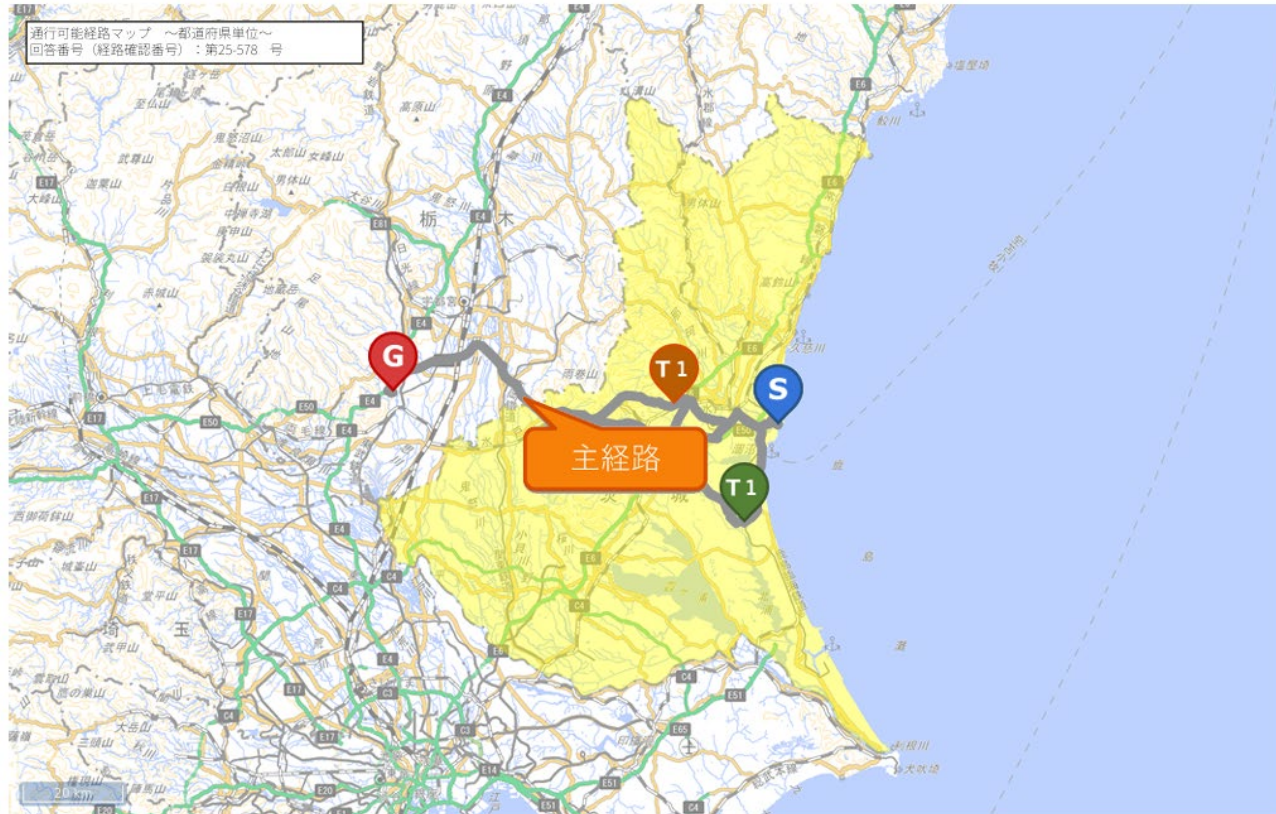

申請手順

STEP 1

ユーザID取得



STEP 2

車両登録



STEP 3

経路確認車両
設定



STEP 4

通行可能経路
確認



STEP 5

手数料支払
回答書発行



現在

STEP 6

通行可能経路
閲覧

通行可能経路マップダウンロード

- 通行可能経路マップのサンプル(2地点双方向2経路検索 都道府県単位)

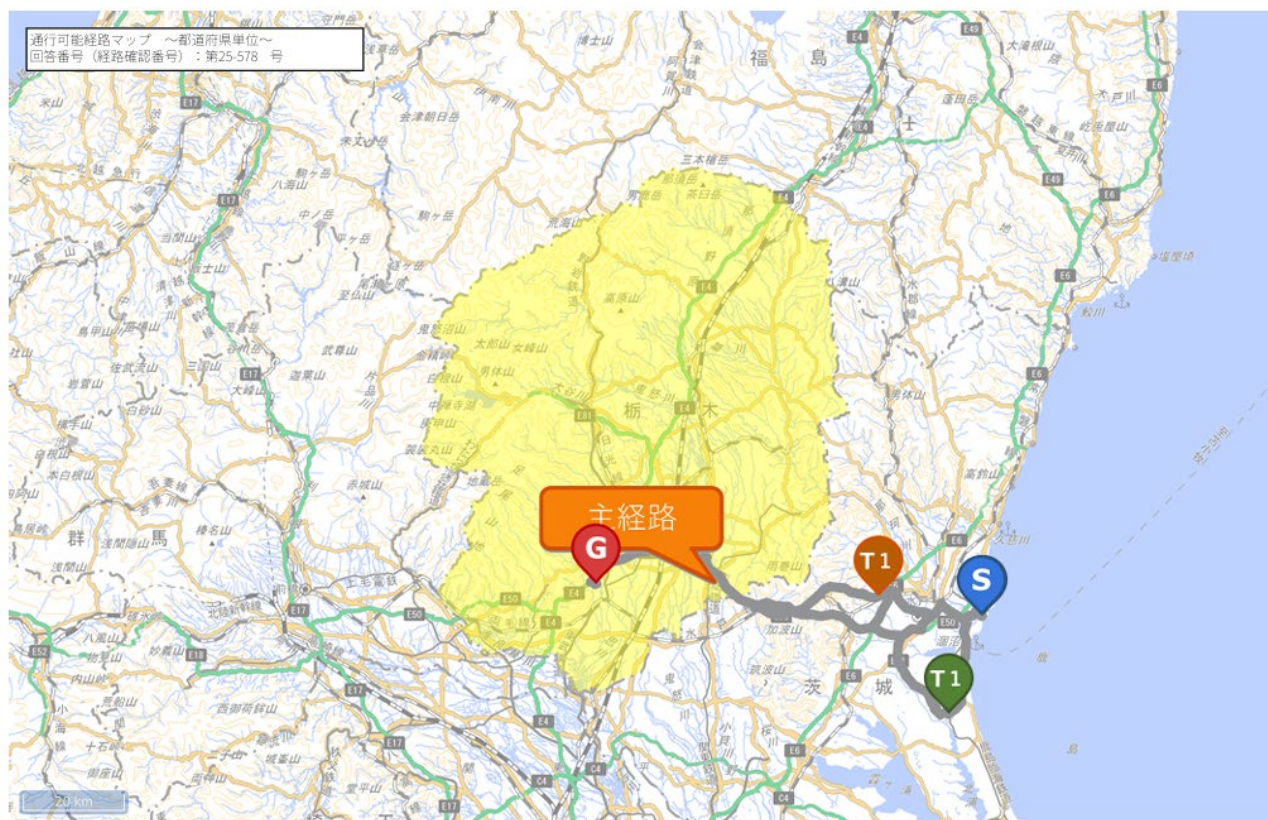

申請手順

STEP 1

ユーザID取得



STEP 2

車両登録



STEP 3

経路確認車両
設定



STEP 4

通行可能経路
確認



STEP 5

手数料支払
回答書発行



STEP 6

通行可能経路
閲覧

通行可能経路マップダウンロード

- 通行可能経路マップのサンプル(2地点双方向2経路検索 起点ラストマイル)



申請手順

STEP 1

ユーザID取得



STEP 2

車両登録



STEP 3

経路確認車両
設定



STEP 4

通行可能経路
確認



STEP 5

手数料支払
回答書発行



現在

STEP 6

通行可能経路
閲覧

通行可能経路マップダウンロード

- 通行可能経路マップのサンプル(2地点双方向2経路検索 終点ラストマイル)

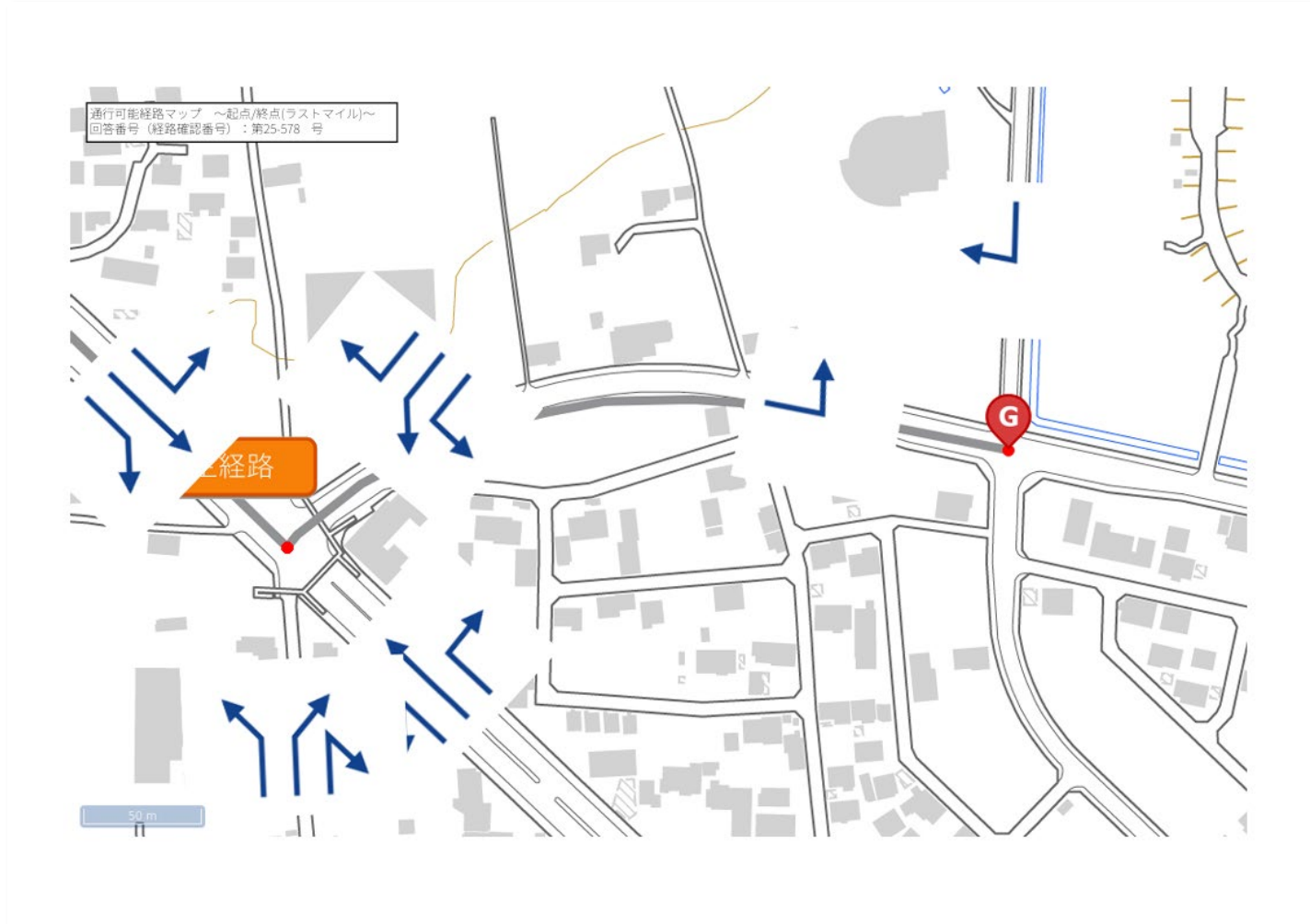

申請手順

STEP 1

ユーザID取得

STEP 2

車両登録

STEP 3

経路確認車両
設定

STEP 4

通行可能経路
確認

STEP 5

手数料支払
回答書発行

現在

STEP 6

通行可能経路
閲覧

通行経路条件一覧確認

- 通行条件を確認したい経路確認番号の、通行条件の「表示」をクリックします。



特車通行確認システム
経路確認

申請者ID: 3002DR0 氏名: 藤原 太郎
法人名: 道路新産業特車運送株式会社

トップページ ログアウト



確認済経路一覧

■検索フォーム

経路確認番号	<input type="text"/>	経路抽出方法	<input type="text"/>
経路確認名称	<input type="text"/>	回答書発行日	<input type="text"/> ~ <input type="text"/>
起点	出発地住所 <input type="text"/>	通行期間	<input type="text"/> ~ <input type="text"/>
	交差点番号 <input type="text"/>	ステータス	<input type="text"/>
終点	目的地住所 <input type="text"/>		
	交差点番号 <input type="text"/>		
<input type="button" value="クリア"/> <input type="button" value="検索"/>			

■確認済経路一覧

表示件数 10 2件の検索結果

番号	経路確認番号	回答書の経路追加	経路確認番号(追加元)	経路確認名称	起点		終点		経路抽出方法	回答書発行日	通行期間			ステータス	申請者・車両・機能貨物情報	通行可能経路	通行可能経路マップ	通行条件	追加経路	選択
					交差点番号	出発地住所	交差点番号	目的地住所			開始日	終了日	ステータス							
1	24-9294	有	-	お話し(都道府県検索)	5239751114	神奈川県横浜...	5239750761	神奈川県横浜...	都道府県単位検索	2025/01/20	2025/01/20	2026/01/19	確認済	表示	表示	ダウンロード	表示	追加	<input type="checkbox"/>	
2	25-578	-	-	マニュアル用(2地点双方向2経路検索)	5440440018	茨城県ひたち...	5439450210	栃木県栃木市野...	2地点双方向2経路検索	2025/04/16	2025/04/16	2026/04/15	確認済	表示	表示	ダウンロード	表示	追加	<input type="checkbox"/>	

<< >> 1 /1 移動

①「表示」をクリック
します。

申請手順

- STEP 1
ユーザID取得
- ↓
- STEP 2
車両登録
- ↓
- STEP 3
経路確認車両設定
- ↓
- STEP 4
通行可能経路確認
- ↓
- STEP 5
手数料支払
回答書発行
- ↓
- STEP 6
通行可能経路
閲覧

通行経路条件一覧確認

- 通行経路条件一覧が表示されます。

特車通行確認システム
経路確認

申請者ID: 3002DR0 氏名: 藤岡 太郎
法人名: 道路新産業特車運送株式会社

🏠 トップページ

🚪 ログアウト

通行経路条件一覧

■検索フォーム

検索種別	<input type="text"/>	出発地側交差点	<input type="text"/>	番号	<input type="text"/>
通行条件	<input type="text"/>	名称	<input type="text"/>	地名	<input type="text"/>
道路管理者	<input type="text"/>	番号	<input type="text"/>	名称	<input type="text"/>
路線名称	<input type="text"/>	地名	<input type="text"/>	番号	<input type="text"/>
地名	<input type="text"/>	名称	<input type="text"/>	地名	<input type="text"/>
名称	<input type="text"/>	地名	<input type="text"/>	番号	<input type="text"/>

■通行経路条件一覧 ダウンロード

経路確認番号	経路確認名称	軸数	起点		終点	
			交差点番号	出発地住所	交差点番号	目的地住所
24-0294	おとし (都道府県橋本)	6	5239751114	神奈川県横浜青木平道町3丁目	5239750761	神奈川県横浜青木本町3丁目

表示件数 10 | 355件の検索結果

番号	検索種別	条件	道路管理者	路線名称	地名	名称 (交差点または構造物)	出発地側交差点		目的地側交差点	
							名称	地名	名称	地名
1	交差点	C	国土交通大臣	一般国道 16号線 神奈川(1)	緑区元橋本	#5339320714	-	-	-	-
2	交差点	C	相模原市長	一般国道 129号線	中央区田名	上溝南高松前#533922045 1	①	-	-	-
3	交差点	C	横浜市長	指定市道 横浜市40号線 島沢16号線	金沢区島沢町	#5339050735	-	-	-	-
4	交差点	C	相模原市長	指定市道 相模原市202号線 田名256号	中央区田名塩田	#5339220641	-	-	-	-
5	交差点	C	神奈川県知事	主要地方道 神奈川県72号線 松田国府津線	松田由子	河津沢#5339010077	-	-	-	-
6	交差点	C	横浜市長	市町村道 横浜青木758号線 神奈川青木道	森崎1丁目	#5239650574	-	-	-	-
7	交差点	C	横浜市長	指定市道 横浜市17号線 神奈川千若町7085号線	神奈川区千若町1丁目	千若町2丁目#533915305 2	-	-	-	-
8	交差点	C	横浜市長	指定市道 横浜市29号線 磯子301号線	磯子区新磯子町1-9	#5339050226	-	-	-	-
9	交差点	C	横浜市長	指定市道 横浜市307号線 宝町8号線	鶴見区大黒町1-3	#533915F013	-	-	-	-
10	交差点	C	国土交通大臣	主要地方道 神奈川県73号線 小田原伊豆半島線	南町4丁目	早川口#5239610036	-	-	-	-

1 / 36

① 通行経路条件一覧が表示されます。

② 全てのページの通行経路条件を確認してください。

- 走行にあたっては、事前に全ての通行経路条件を確認してください。

【第5章】手数料支払 —経路確認手数料明細発行—

申請手順

STEP 1
ユーザID取得



STEP 2
車両登録



STEP 3
経路確認車両
設定



STEP 4
通行可能経路
確認



STEP 5
手数料支払
回答書発行



STEP 6
通行可能経路
閲覧

利用明細書発行

- 経路確認メニューの「経路一覧」をクリックします。

申請手順

- STEP 1
ユーザID取得
- ↓
- STEP 2
車両登録
- ↓
- STEP 3
経路確認車両
設定
- ↓
- STEP 4
通行可能経路
確認
- ↓
- STEP 5
手数料支払
回答書発行
- ↓
- STEP 6
通行可能経路
閲覧

利用明細書発行

- 利用明細書を発行する経路確認番号の、申請者・車両・積載物情報の「表示」をクリックします。

特車通行確認システム
経路確認

申請者ID: 3002DRO 氏名: 確認 太郎
法人名: 道路新産業特車運送株式会社

トップページ
 ログアウト

- 車両登録
- グループ・組合設定
- 経路確認

確認済経路一覧

■ 検索フォーム

経路確認番号		経路抽出方法	<input type="text"/>
経路確認名称		回答書発行日	<input type="text"/> ~ <input type="text"/>
起点	出発地住所	通行期間	<input type="text"/> ~ <input type="text"/>
	交差点番号	ステータス	<input type="text"/>
終点	目的地住所		
	交差点番号		

■ 確認済経路一覧

表示件数 2件の検索結果

番号	経路確認番号	回答後の経路追加	経路確認番号(追加元)	経路確認名称	起点		終点		経路抽出方法	回答書発行日	通行期間		ステータス	申請者・車両・積載物情報	通行可能経路	通行可能経路マップ	通行条件	追加経路	選択
					交差点番号	出発地住所	交差点番号	目的地住所			開始日	終了日							
1	24-9294	有	-	お試し(都道府県検索)	5239751114	神奈川県横須賀...	5239750761	神奈川県横須賀...	都道府県単位検索	2025/01/20	2025/01/20	2026/01/19	確認済	表示	表示	ダウンロード	表示	追加	<input type="checkbox"/>
2	25-578	-	-	マニュアル用(2地点双方向2経路検索)	5440440018	茨城県ひたちな...	5439450210	栃木県栃木市野...	2地点双方向2経路検索	2025/04/16	2025/04/16	2026/04/15	確認済	表示	表示	ダウンロード	表示	追加	<input type="checkbox"/>

/ 1

①

①「表示」をクリックします。

申請手順

- STEP 1
ユーザID取得
- STEP 2
車両登録
- STEP 3
経路確認車両設定
- STEP 4
通行可能経路確認
- STEP 5
手数料支払
回答書発行
- STEP 6
通行可能経路閲覧

利用明細書発行

- 経路詳細が表示されたら、「手数料」タブを選択します。
- 右下の「明細書ダウンロード」をクリックします。

申請者ID: 3002DRO 氏名: 確認 太郎
法人名: 道路新産業特車運送株式会社

経路詳細

- 車両登録
- グループ・組合設定
- 経路確認

回答番号 (経路確認番号)	経路確認名称	通行期間	
		開始日	終了日
25-578	マニュアル用 (2地点双方2経路検査)	2025/04/14	2026/04/13

①

「手数料」タブを選択します。

申請者情報	経路確認車両	車両合成値	積載貨物	派生経路	手数料		
■経路確認情報							
経路確認番号	経路確認名称	経路抽出方法	最終更新日	通行期間		実車/空車	回答書の要否
25-578	マニュアル用 (2地点双方2経路検査)	2地点双方2経路検査	2025/04/10	開始日	終了日	実車	要
				2025/04/14	2026/04/13		

■経路確認手数料合計

経路確認1回あたりの手数料 (円)	追加経路の延長にかかる手数料 (円)	経路確認手数料合計 (円)
A	B	(A+B)
1,200	0	1,200

経路確認1回あたりの手数料+追加経路の延長にかかる手数料

合計 (円)	1,200
--------	-------

■手数料内訳

【経路確認1回あたりの手数料】

車両台数 (台)	経路確認1回あたりの単価 (円) ※	経路確認1回あたりの手数料 (円)
A	B	(A×B)
2	600	1,200

※実車もしくは空車申請の場合は600円、実車空車同一申請の場合は1,200円となります。

【追加経路の延長にかかる手数料】

車両台数(台)	追加経路の延長(km) (1.0km単位に切り上げ)	10km延長あたりの単価 (円) ※	追加経路の延長にかかる手数料(円)
A	B	C	(A×(B÷1.0)×C)
			該当する情報がありません
合計			0

※実車もしくは空車申請の場合は100円、実車空車同一申請の場合は200円となります。

②

「明細書ダウンロード」をクリックします。

明細書ダウンロード

※本経路を含んだ同一支払単位での明細書が発行されます。そのため、画面表示されている手数料と明細書に記載の合計金額が異なる場合があります。

戻る

- オンラインで明細書を手入手できるのは、令和7年3月24日以降の支払いが対象さので、それより前の支払い分に関しては、「明細書ダウンロード」ボタンがグレーアウトしてクリックすることが出来ません。

申請手順

- STEP 1
ユーザID取得
- ↓
- STEP 2
車両登録
- ↓
- STEP 3
経路確認車両
設定
- ↓
- STEP 4
通行可能経路
確認
- ↓
- STEP 5
手数料支払
回答書発行
- ↓
- STEP 6
通行可能経路
閲覧

利用明細書発行

- ダウンロードフォルダに利用明細書が保存されます。



特車通行確認制度システム
経路確認

申請者ID: 3002DRO 氏名: 確認 太郎
法人名: 道路新産業特車運送株式会社

回答番号 (経路確認番号)	経路確認名称
25-578	マニュアル用 (2地点双方向 米)

経路詳細

申請者情報	経路確認車両	車両合成旗	積載貨物	添付資料	手数料																		
<p>■経路確認情報</p> <table border="1" style="width: 100%; border-collapse: collapse;"> <thead> <tr> <th rowspan="2">経路確認番号</th> <th rowspan="2">経路確認名称</th> <th rowspan="2">経路抽出方法</th> <th rowspan="2">最終更新日</th> <th colspan="2">通行期間</th> <th rowspan="2">実車/空車</th> <th rowspan="2">回答書の要否</th> </tr> <tr> <th>開始日</th> <th>終了日</th> </tr> </thead> <tbody> <tr> <td>25-578</td> <td>マニュアル用 (2地点双方向2経路検索)</td> <td>2地点双方向2経路検索</td> <td>2025/04/10</td> <td>2025/04/14</td> <td>2026/04/13</td> <td>実車</td> <td>要</td> </tr> </tbody> </table>						経路確認番号	経路確認名称	経路抽出方法	最終更新日	通行期間		実車/空車	回答書の要否	開始日	終了日	25-578	マニュアル用 (2地点双方向2経路検索)	2地点双方向2経路検索	2025/04/10	2025/04/14	2026/04/13	実車	要
経路確認番号	経路確認名称	経路抽出方法	最終更新日	通行期間						実車/空車	回答書の要否												
				開始日	終了日																		
25-578	マニュアル用 (2地点双方向2経路検索)	2地点双方向2経路検索	2025/04/10	2025/04/14	2026/04/13	実車	要																

■経路確認手数料合計

経路確認1回あたりの手数料 (円)	追加経路の延長にかかる手数料 (円)	経路確認手数料合計 (円) (A+B)
A 1,200	B 0	1,200

■手数料内訳

【経路確認1回あたりの手数料】

車両台数 (台)	経路確認1回あたりの単価 (円) ※	経路確認1回あたりの手数料 (円) (A×B)
A 2	B 600	1,200

※実車もしくは空車申請の場合は600円、実車空車同一申請の場合は1,200円となります。

【追加経路の延長にかかる手数料】

車両台数(台)	追加経路の延長(km) (1.0km単位に切り上げ)	10km延長あたりの単価 (円) ※	追加経路の延長にかかる手数料 (円) (A×(B+10)×C)
A	B	C	-
該当する情報はありません。			
合計			0

※実車もしくは空車申請の場合は100円、実車空車同一申請の場合は200円となります。

経路確認1回あたりの手数料+追加経路の延長にかかる手数料

合計 (円)	1,200
--------	-------

明細書ダウンロード

※本経路を含んだ同一支払単位での明細書が発行されます。そのため、画面表示されている手数料と明細書に記載の合計金額が異なる場合があります。

戻る

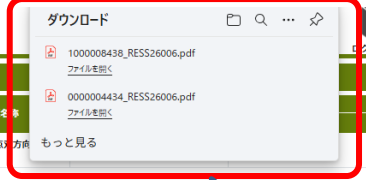

① 利用明細書がダウンロードされます。

- 同一支払番号の明細書と一緒に発行されるので、表示されている経路番号以外の経路が明細書に記載される場合があります。
- 令和7年3月23日以前のお支払いに関する利用明細書の発行は、特車登録センターまでお問い合わせください。

【第5章】手数料支払 -経路確認手数料明細発行-

申請手順

利用明細書発行

- 経路確認の明細書のサンプル。

特殊車両通行確認制度 手数料明細書

企業コード: 8J241216000010001

道路新産業特車運送株式会社 御中

発行日: 2025年4月16日

文書番号: 25-1-000233

一般財団法人 道路新産業開発機構
特車登録センター
TEL: 0120-161-948
FAX: 03-6280-8574
E-mail: hido-tks-info@tks.hido.or.jp

ご利用明細

ご利用金額 ¥1,200

①支払い管理番号。

① 支払管理番号: 1000008438

回答番号	支払日	内容	単価 (円)	数量 (件)	手数料 (円)	
25-578	2025年4月16日	経路確認手数料	1,200	1	1,200	
					合計	1,200

本手数料は、道路法第...の第5項の規定に伴う行政手数料であり、消費税は非課税となります。

②

②纏めて支払った(支払い管理番号が同じ)経路確認番号は、一緒に明細に表示されます。

明細書の発行は支払い管理番号単位です。選択した経路以外の明細と一緒に記載されることがあります。

STEP 1

ユーザID取得



STEP 2

車両登録



STEP 3

経路確認車両
設定



STEP 4

通行可能経路
確認



STEP 5

手数料支払
回答書発行



現在

STEP 6

通行可能経路
閲覧